

# Paloma Contreras Manso

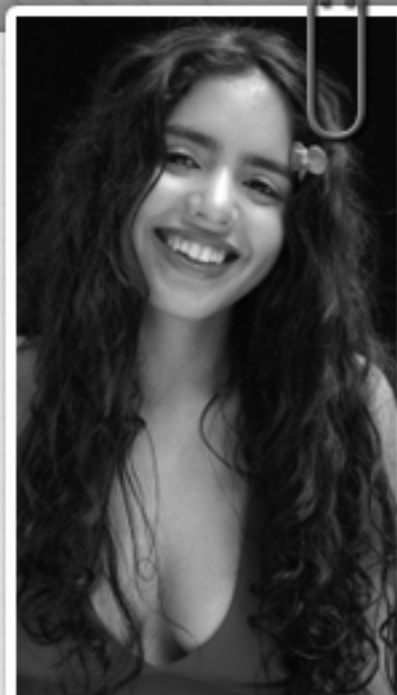

Altura: 1,60  
Peso: 52 kg.  
Color de Cabello: Castaño oscuro / Ondulado  
Ojos: Oscuros  
Tez: Morena  
Medidas: 90-60-93  
Talle de pantalón: 36  
Calzado: 35/36

## Televisión

1/2 Falta Pol-Ka, Canal 13  
El Deseo TELEFE  
Ensayos Ciclo CANAL 7. Dirección: Rodolfo Mórtola

## Cine

La mano de Dios Director: Marco Rissi  
Entre el cielo y el infierno Director: Matthias Tiefenbacher

## Teatro

Justo en lo mejor de mi vida Dirección: Julio Baccaro  
Festival de Teatro RUPTURA San Juan. Instituto nacional de Teatro  
Me vas hacer llorar Dirección: Adrián Caram. Espacio Bianchi  
La niña fría Dirección: Daniel Veronese. Instituto Goethe  
Teatro por la Identidad Dirección: Rubens Correa Chacarerean Teatre  
La noticia del día Dirección: Mariel Bignasco. Teatro: Puerta Roja  
Ciclo de las 9 Dirección: Roberto Aguirre Teatro Nacional Cervantes  
El Cementerio de Automóviles Teatro Ferroviario de Carlos Regazzoni  
Caperuza En el Paseo de los Artesanos. Mar del Plata  
El médico a palos De Moliere. Teatro Callejero  
Recoleteando. Jóvenes al arte Centro Cultural Recoleta  
La diosa Dir: Leonor Manso  
El Difunto Teatro: Sala Teatral del Instituto Vocacional de Arte  
Escuela de Astronautas Director: Mariel Lewitan